

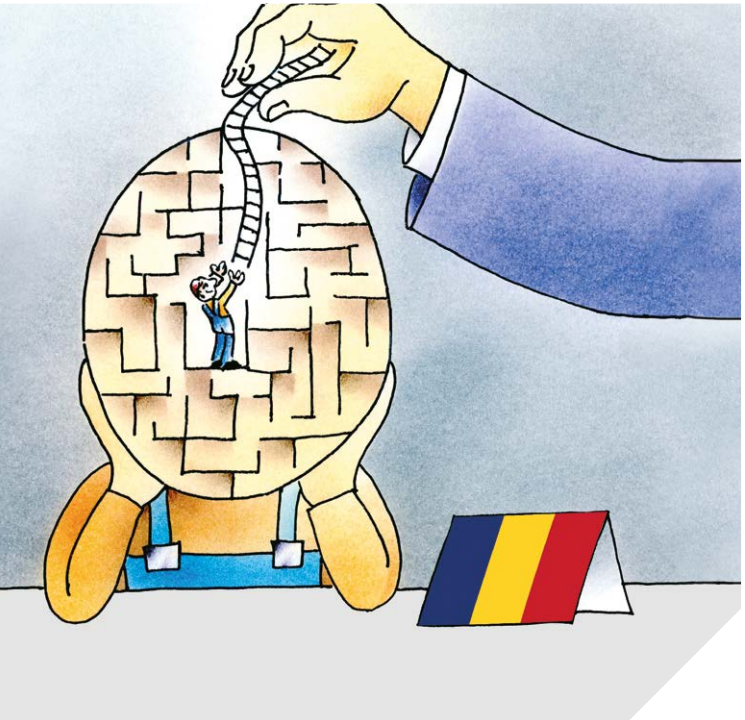

**ARBEITS- UND  
SOZIALRECHTSINFO**

beraten.bilden.forschen.



## **Centru de Consiliere Saarland pentru muncitorii din Europa Centrală și de Est**

Va sfătuim gratuit în germană,  
bulgară, română și maghiară!

Stand: 9/2019



**Saarländische  
Beratungsstelle**  
für Wanderarbeit und  
mobile Beschäftigte

## Drepturile dumneavoastră de muncă în Saarland

Sunteți salariat/ă sau fără loc de muncă, veniți din Europa de Est, trăiți în Saarland și/sau lucrați acolo? Aveți îndoieli, că sunteți plătit corect? Vreți să știți ce drepturi aveți?

Iată o sinteză privind unele informații importante:

### Salariul minim pe economie

În 2019 salariul minim brut pe economie din Germania se situează la 9,19 €/oră. (pentru unele sectoare este mai mare, consultați tabelul). Din 2020 valoarea lui va fi de 9,35 €/oră.

### Contractul și condițiile de muncă

Dacă nu aveți încă un contract de muncă, cel târziu la o lună de la începerea raportului de muncă, dvs. trebuie, să primiți în scris de la angajator condițiile esențiale de muncă.

### Fluturașul de salariu

La plata salariului lunar angajatorul este obligat, să vă elibereze un fluturaș de salariu privind calculul salariului lunar, dacă există modificări față de ultima calculare.

### Timpul de lucru

Numărul maxim de ore lucrate pe săptămână este limitat de lege la o medie de 48 de ore.

### Odihna zilnică

La sfârșitul zilei de muncă aveți dreptul la cel puțin 11 ore de odihnă.

### Dreptul la concediu de odihnă

Fiecare angajat are dreptul la un concediu anual de odihnă de cel puțin 4 săptămâni. Cel ce lucrează de exemplu 6 zile pe săptămână, are dreptul la 24 de zile, iar cel care lucrează 5 zile pe săptămână are dreptul la 20 de zile de concediu anual de odihnă.

### În caz de boală

În caz de boală, informați-vă imediat angajatorul și puneți-i la dispoziție de urgență concediul de boală în original. Angajatorul dumneavoastră vă plătește salariul în continuare (timp de șase săptămâni).

### Concedierea

Concedierea trebuie să fie redactată în scris. Concedierea nu trebuie să o semnați. În general este bine, să nu semnați nimic, ce nu înțelegeți! Durata legală de notificare în perioada de probă (dacă este convenită prin contract) este de 2 săptămâni. Ulterior sau dacă nu s-a convenit o perioadă de probă, perioada de preaviz se mărește la 4 săptămâni până la data de 15 sau la sfârșitul unei luni.

**Salariile minime pe sectoare în Saarland:  
euro/oră (brut)**

Construcții	muncitor necalificat	12,20
	muncitor calificat	15,20
Servicii de curățenie a clădirilor	Curățenie de interior și de întreținere	10,56
	Sticlă și fațade	13,82
Servicii de îngrijire bolnavi		11,05
Muncă temporară		9,79
	din 10/2019	9,96
Construcții schele		11,35
Transport și logistică Agricultură		9,19
Industria prelucrării cărnii		9,19
Gastronomie		9,19
Construcții acoperișuri	muncitor necalificat	12,20
	muncitor calificat	13,20
Rețele electrice (Montaj)		11,40

Indicații: Aceste salarii minime pe economie se pot modifica pe parcursul anului.

### Va sfătuim!

Centrul de Consiliere Saarland de la Camera de muncă saarlandeză vă oferă consultanță gratuită. Vorbim germană, română, bulgară și maghiară.

### Programare!

+49 681 4005-361 (lb. română & lb. maghiară)

+49 681 4005-362 (lb. bulgară)

+49 681 4005-366 (lb. germană)

wanderarbeit@arbeitskammer.de

Suntem disponibili pentru dumneavoastră de la ora 9 până la 16 (vinerea până la ora 15). Puteți rezerva o programare și în afara programului. Dacă biroul nu este ocupat, lăsați mesaj pe robot cu numărul dvs. și vă vom resuna. Oferim consiliere și prin biroul nostru mobil deplasându-ne la firma dvs. și sfătuindu-vă la fața locului.

## Programare

Centrul de consiliere Saarland pentru muncitorii din Europa Centrală și de Est

### Coordonator de proiect:

**Egbert Ulrich**

Tel. 0681 4005-310

Fax 0681 4005-360

E-Mail: wanderarbeit@arbeitskammer.de

### Consiliere:

**Viorica Balaci, LL.M.** (lb. română & lb. maghiară)

**Madalina-Cristina Dudaș** (lb. română & lb. maghiară)

Tel. 0681 4005-361

E-Mail: wanderarbeit@arbeitskammer.de

**Ekaterina Yacheva** (lb. bulgară)

Tel. 0681 4005-362

E-Mail: wanderarbeit@arbeitskammer.de

**Heinrich Weber** (lb. germană)

Tel. 0681 4005-366

E-Mail: wanderarbeit@arbeitskammer.de

### Ne găsiți:

**Saarländische Beratungsstelle**

**für Wanderarbeit und mobile Beschäftigte**

din cadrul

**Arbeitskammer des Saarlandes**

Trierer Straße 16-20, Etajul 3

66111 Saarbrücken

Centrul de consiliere este finanțat de Ministerul saarlandez al Economiei, Muncii, Energiei și Transportului.

**Arbeitskammer des Saarlandes**

Körperschaft des öffentlichen Rechts

Fritz-Dobisch-Straße 6 – 8

66111 Saarbrücken

Tel. 0681 4005-0

[www.arbeitskammer.de](http://www.arbeitskammer.de)